Приложение 9
к решению городской Думы
от _____ № _____

Приложение 9
к решению городской Думы
от 30.08.2019 №344

ГЕНЕРАЛЬНЫЙ ПЛАН ГОРОДСКОГО ОКРУГА - ГОРОДА БАРНАУЛА АЛТАЙСКОГО КРАЯ

КАРТА ПЛАНИРУЕМОГО РАЗМЕЩЕНИЯ ОБЪЕКТОВ МЕСТНОГО ЗНАЧЕНИЯ.
КАРТА ПЛАНИРУЕМОГО РАЗМЕЩЕНИЯ ОБЪЕКТОВ В СФЕРЕ ЭЛЕКТРОСНАБЖЕНИЯ.

МУНИЦИПАЛЬНОЕ ОБРАЗОВАНИЕ
ТАЛЬМЕНСКИЙ РАЙОН АЛТАЙСКОГО КРАЯ

МУНИЦИПАЛЬНОЕ ОБРАЗОВАНИЕ
ПЕРВОМАЙСКИЙ РАЙОН АЛТАЙСКОГО КРАЯ

МУНИЦИПАЛЬНОЕ ОБРАЗОВАНИЕ
ПАВЛОВСКИЙ РАЙОН АЛТАЙСКОГО КРАЯ

МУНИЦИПАЛЬНОЕ ОБРАЗОВАНИЕ
ГОРОД НОВОАЛТАЙСК АЛТАЙСКОГО КРАЯ

МУНИЦИПАЛЬНОЕ ОБРАЗОВАНИЕ
КАЛМАНСКИЙ РАЙОН АЛТАЙСКОГО КРАЯ

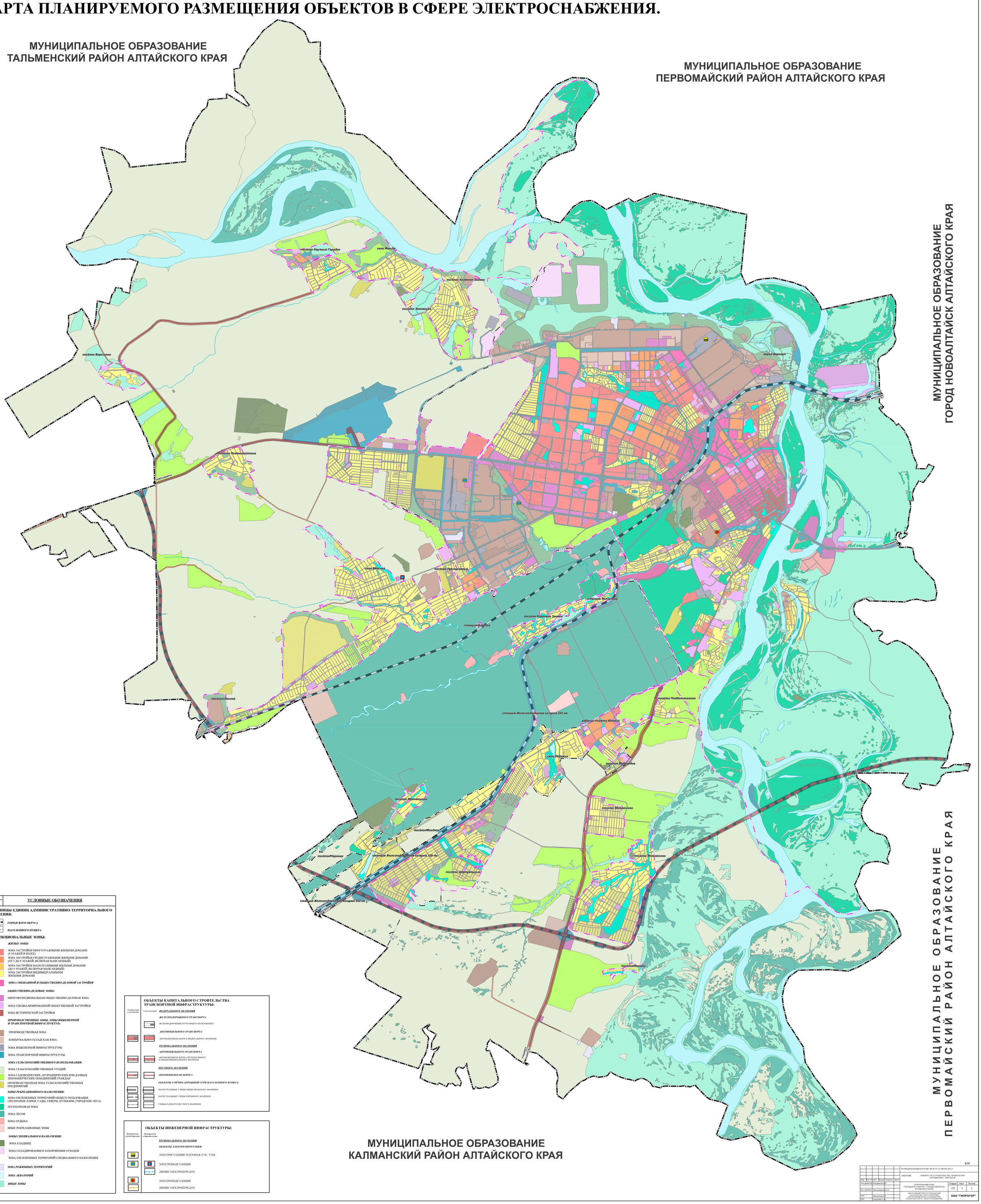

УСЛОВНЫЕ ОБОЗНАЧЕНИЯ

Планируемый / Существующий

ГРАНИЦЫ ЕДИНИЦ АДМИНИСТРАТИВНО-ТЕРРИТОРИАЛЬНОГО ДЕЛЕНИЯ:

- *ГОРОДСКОГО ОКРУГА*
- *НАСЕЛЕННОГО ПУНКТА*

ФУНКЦИОНАЛЬНЫЕ ЗОНЫ:

ЖИЛЫЕ ЗОНЫ:

- ЗОНА ЗАСТРОЙКИ МНОГОЭТАЖНЫМИ ЖИЛЫМИ ДОМАМИ (9 ЭТАЖЕЙ И БОЛЕЕ)
- ЗОНА ЗАСТРОЙКИ СРЕДНЕЭТАЖНЫМИ ЖИЛЫМИ ДОМАМИ (ОТ 5 ДО 8 ЭТАЖЕЙ, ВКЛЮЧАЯ МАНСАРДНЫЙ)
- ЗОНА ЗАСТРОЙКИ МАЛОЭТАЖНЫМИ ЖИЛЫМИ ДОМАМИ (ДО 4 ЭТАЖЕЙ, ВКЛЮЧАЯ МАНСАРДНЫЙ)
- ЗОНА ЗАСТРОЙКИ ИНДИВИДУАЛЬНЫМИ ЖИЛЫМИ ДОМАМИ

ЗОНА СМЕШАННОЙ И ОБЩЕСТВЕННО-ДЕЛОВОЙ ЗАСТРОЙКИ

ОБЩЕСТВЕННО-ДЕЛОВЫЕ ЗОНЫ:

- МНОГОФУНКЦИОНАЛЬНАЯ ОБЩЕСТВЕННО-ДЕЛОВАЯ ЗОНА
- ЗОНА СПЕЦИАЛИЗИРОВАННОЙ ОБЩЕСТВЕННОЙ ЗАСТРОЙКИ
- ЗОНА ИСТОРИЧЕСКОЙ ЗАСТРОЙКИ

ПРОИЗВОДСТВЕННЫЕ ЗОНЫ, ЗОНЫ ИНЖЕНЕРНОЙ И ТРАНСПОРТНОЙ ИНФРАСТРУКТУР:

- ПРОИЗВОДСТВЕННАЯ ЗОНА
- КОММУНАЛЬНО-СКЛАДСКАЯ ЗОНА
- ЗОНА ИНЖЕНЕРНОЙ ИНФРАСТРУКТУРЫ
- ЗОНА ТРАНСПОРТНОЙ ИНФРАСТРУКТУРЫ

ЗОНА СЕЛЬСКОХОЗЯЙСТВЕННОГО ИСПОЛЬЗОВАНИЯ:

- ЗОНА СЕЛЬСКОХОЗЯЙСТВЕННЫХ УГОДИЙ
- ЗОНА САДОВОДЧЕСКИХ, ОГОРОДНИЧЕСКИХ ИЛИ ДАЧНЫХ НЕКОММЕРЧЕСКИХ ОБЪЕДИНЕНИЙ ГРАЖДАН
- ПРОИЗВОДСТВЕННАЯ ЗОНА СЕЛЬСКОХОЗЯЙСТВЕННЫХ ПРЕДПРИЯТИЙ

ЗОНЫ РЕКРЕАЦИОННОГО НАЗНАЧЕНИЯ:

- ЗОНА ОЗЕЛЕНЕННЫХ ТЕРРИТОРИЙ ОБЩЕГО ПОЛЬЗОВАНИЯ (ЛЕСОПАРКИ, ПАРКИ, САДЫ, СКВЕРЫ, БУЛЬВАРЫ, ГОРОДСКИЕ ЛЕСА)
- ЛЕСОПАРКОВАЯ ЗОНА
- ЗОНА ЛЕСОВ
- ЗОНА ОТДЫХА
- ИНЫЕ РЕКРЕАЦИОННЫЕ ЗОНЫ

ЗОНЫ СПЕЦИАЛЬНОГО НАЗНАЧЕНИЯ:

- ЗОНА КЛАДБИЩ
- ЗОНА СКЛАДИРОВАНИЯ И ЗАХОРОНЕНИЯ ОТХОДОВ
- ЗОНА ОЗЕЛЕНЕННЫХ ТЕРРИТОРИЙ СПЕЦИАЛЬНОГО НАЗНАЧЕНИЯ

ЗОНА РЕЖИМНЫХ ТЕРРИТОРИЙ

ЗОНА АКВАТОРИЙ

ИНЫЕ ЗОНЫ

ОБЪЕКТЫ КАПИТАЛЬНОГО СТРОИТЕЛЬСТВА ТРАНСПОРТНОЙ ИНФРАСТРУКТУРЫ:

Планируемый к размещению / Существующий

ФЕДЕРАЛЬНОГО ЗНАЧЕНИЯ

ЖЕЛЕЗНОДОРОЖНОГО ТРАНСПОРТА

ЖЕЛЕЗНОДОРОЖНЫЕ ПУТИ ОБЩЕГО ПОЛЬЗОВАНИЯ

АВТОМОБИЛЬНОГО ТРАНСПОРТА

АВТОМОБИЛЬНАЯ ДОРОГА ФЕДЕРАЛЬНОГО ЗНАЧЕНИЯ

РЕГИОНАЛЬНОГО ЗНАЧЕНИЯ

АВТОМОБИЛЬНОГО ТРАНСПОРТА

АВТОМОБИЛЬНАЯ ДОРОГА РЕГИОНАЛЬНОГО И МЕЖМУНИЦИПАЛЬНОГО ЗНАЧЕНИЯ

МЕСТНОГО ЗНАЧЕНИЯ

АВТОМОБИЛЬНАЯ ДОРОГА

ОБЪЕКТЫ УЛИЧНО-ДОРОЖНОЙ СЕТИ НАСЕЛЕННОГО ПУНКТА:

МАГИСТРАЛЬНЫЕ УЛИЦЫ ОБЩЕГОРОДСКОГО ЗНАЧЕНИЯ

МАГИСТРАЛЬНЫЕ УЛИЦЫ РАЙОННОГО ЗНАЧЕНИЯ

УЛИЦЫ И ДОРОГИ МЕСТНОГО ЗНАЧЕНИЯ

ОБЪЕКТЫ ИНЖЕНЕРНОЙ ИНФРАСТРУКТУРЫ:

Планируемый к размещению / *Планируемый к строительству*

РЕГИОНАЛЬНОГО ЗНАЧЕНИЯ

ОБЪЕКТЫ ЭЛЕКТРОЭНЕРГЕТИКИ

ЭЛЕКТРОСТАНЦИЯ ТЕПЛОВАЯ (ТЭС, ТЭЦ)

ЭЛЕКТРОПОДСТАНЦИЯ

ЛИНИИ ЭЛЕКТРОПЕРЕДАЧ

ЭЛЕКТРОПОДСТАНЦИЯ

ЛИНИИ ЭЛЕКТРОПЕРЕДАЧ

МУНИЦИПАЛЬНОЕ ОБРАЗОВАНИЕ
КАЛМАНСКИЙ РАЙОН АЛТАЙСКОГО КРАЯ

Б/М

МУНИЦИПАЛЬНЫЙ КОНТРАКТ № 46 ОТ 07 ИЮЛЯ 2015 Г.

ЗАКАЗЧИК: КОМИТЕТ ПО СТРОИТЕЛЬСТВУ, АРХИТЕКТУРЕ И РАЗВИТИЮ Г. БАРНАУЛА

Изм.	Кол. уч.	Лист	№ док.	Подпись	Дата
Ген. директор		Мошкина Д.Е.			
Рук. проекта		Николаевская И.А.			
ГАП		Нечаченко А.Г.			
Н.контр.		Сальникова Т.Ф.			

ГЕНЕРАЛЬНЫЙ ПЛАН ГОРОДСКОГО ОКРУГА - ГОРОДА БАРНАУЛА АЛТАЙСКОГО КРАЯ

КАРТА ПЛАНИРУЕМОГО РАЗМЕЩЕНИЯ ОБЪЕКТОВ МЕСТНОГО ЗНАЧЕНИЯ. КАРТА ПЛАНИРУЕМОГО РАЗМЕЩЕНИЯ ОБЪЕКТОВ В СФЕРЕ ЭЛЕКТРОСНАБЖЕНИЯ.

Стадия	Лист	Листов
ГП	1	1

ОАО "ГИПРОГОР"