Приложение 5
к решению городской Думы
от _____ № _____

Приложение 5
к решению городской Думы
от 30.08.2019 №344

ГЕНЕРАЛЬНЫЙ ПЛАН ГОРОДСКОГО ОКРУГА - ГОРОДА БАРНАУЛА АЛТАЙСКОГО КРАЯ

КАРТА ПЛАНИРУЕМОГО РАЗМЕЩЕНИЯ ОБЪЕКТОВ МЕСТНОГО ЗНАЧЕНИЯ.
КАРТА ПЛАНИРУЕМОГО РАЗМЕЩЕНИЯ ОБЪЕКТОВ ФИЗИЧЕСКОЙ КУЛЬТУРЫ И МАССОВОГО СПОРТА, ОБРАЗОВАНИЯ, ЗДРАВООХРАНЕНИЯ, ОБРАБОТКИ, УТИЛИЗАЦИИ, ОБЕЗВРЕЖИВАНИЯ, РАЗМЕЩЕНИЯ ТВЕРДЫХ КОММУНАЛЬНЫХ ОТХОДОВ, ИНЫХ ОБЪЕКТОВ МЕСТНОГО ЗНАЧЕНИЯ ГОРОДСКОГО ОКРУГА

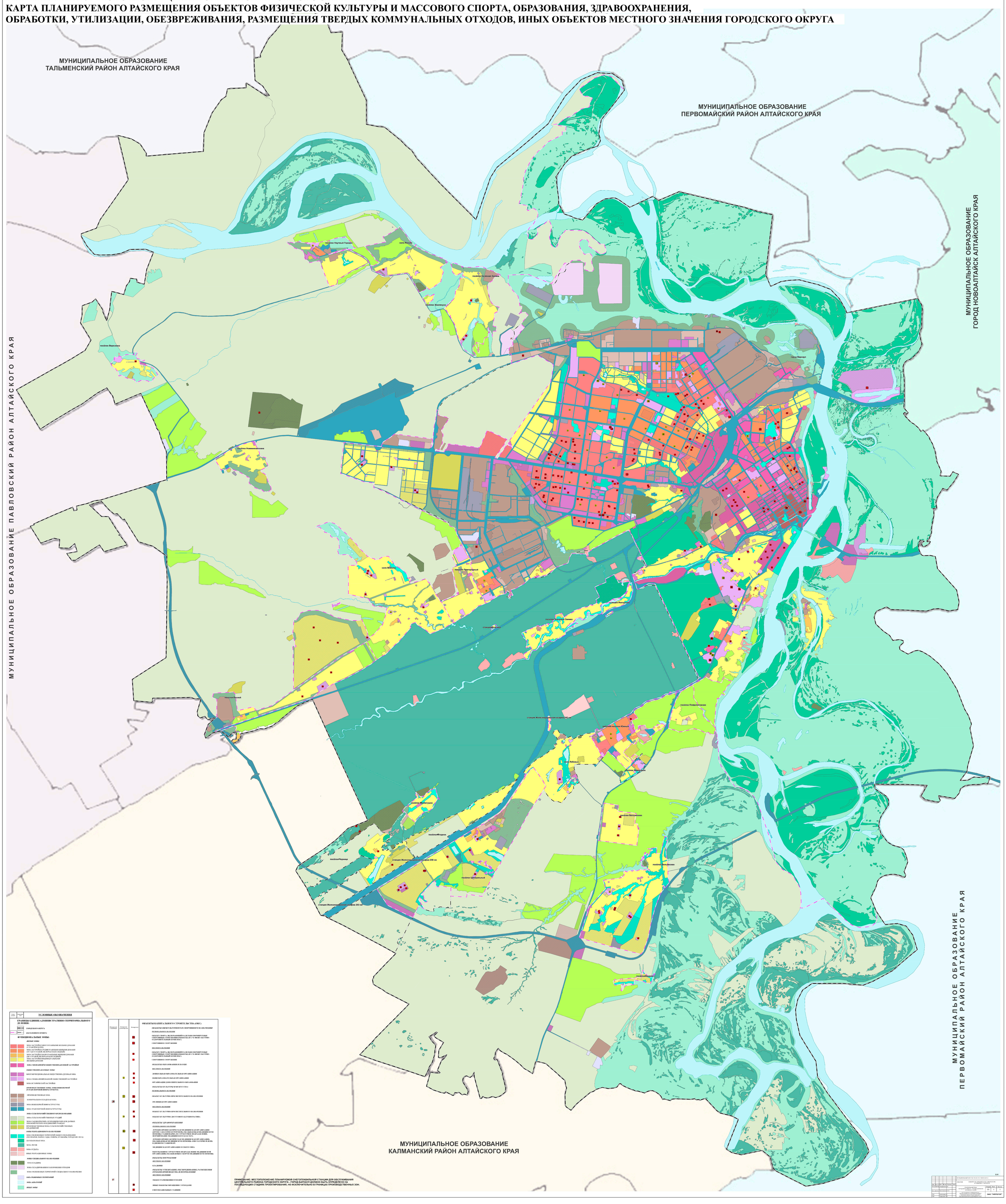

УСЛОВНЫЕ ОБОЗНАЧЕНИЯ

ГРАНИЦЫ ЕДИНИЦ АДМИНИСТРАТИВНО-ТЕРРИТОРИАЛЬНОГО ДЕЛЕНИЯ:

- *ГОРОДСКОГО ОКРУГА*
- *НАСЕЛЕННОГО ПУНКТА*

ФУНКЦИОНАЛЬНЫЕ ЗОНЫ:

ЖИЛЫЕ ЗОНЫ:

- ЗОНА ЗАСТРОЙКИ МНОГОЭТАЖНЫМИ ЖИЛЫМИ ДОМАМИ (9 ЭТ. И ВЫШЕ)
- ЗОНА ЗАСТРОЙКИ СРЕДНЕЭТАЖНЫМИ ЖИЛЫМИ ДОМАМИ (ОТ 5 ДО 8 ЭТАЖЕЙ, ВКЛЮЧАЯ МАНСАРДНЫЙ)
- ЗОНА ЗАСТРОЙКИ МАЛОЭТАЖНЫМИ ЖИЛЫМИ ДОМАМИ (ДО 4 ЭТАЖЕЙ, ВКЛЮЧАЯ МАНСАРДНЫЙ)
- ЗОНА ЗАСТРОЙКИ ИНДИВИДУАЛЬНЫМИ ЖИЛЫМИ ДОМАМИ

ЗОНА СМЕШАННОЙ И ОБЩЕСТВЕННО-ДЕЛОВОЙ ЗАСТРОЙКИ

ОБЩЕСТВЕННО-ДЕЛОВЫЕ ЗОНЫ:

- МНОГОФУНКЦИОНАЛЬНАЯ ОБЩЕСТВЕННО-ДЕЛОВАЯ ЗОНА
- ЗОНА СПЕЦИАЛИЗИРОВАННОЙ ОБЩЕСТВЕННОЙ ЗАСТРОЙКИ
- ЗОНА ИСТОРИЧЕСКОЙ ЗАСТРОЙКИ

ПРОИЗВОДСТВЕННЫЕ ЗОНЫ, ЗОНЫ ИНЖЕНЕРНОЙ И ТРАНСПОРТНОЙ ИНФРАСТРУКТУР:

- ПРОИЗВОДСТВЕННАЯ ЗОНА
- КОММУНАЛЬНО-СКЛАДСКАЯ ЗОНА
- ЗОНА ИНЖЕНЕРНОЙ ИНФРАСТРУКТУРЫ
- ЗОНА ТРАНСПОРТНОЙ ИНФРАСТРУКТУРЫ

ЗОНА СЕЛЬСКОХОЗЯЙСТВЕННОГО ИСПОЛЬЗОВАНИЯ:

- ЗОНА СЕЛЬСКОХОЗЯЙСТВЕННЫХ УГОДИЙ
- ЗОНА САДОВОДЧЕСКИХ, ОГОРОДНИЧЕСКИХ ИЛИ ДАЧНЫХ ПОТРЕБИТЕЛЬСКИХ ОБЪЕДИНЕНИЙ ГРАЖДАН
- ПРОИЗВОДСТВЕННАЯ ЗОНА СЕЛЬСКОХОЗЯЙСТВЕННЫХ ПРЕДПРИЯТИЙ

ЗОНЫ РЕКРЕАЦИОННОГО НАЗНАЧЕНИЯ:

- ЗОНА ОЗЕЛЕНЕННЫХ ТЕРРИТОРИЙ ОБЩЕГО ПОЛЬЗОВАНИЯ (БУЛЬВАРЫ, ПАРКИ, САДЫ, СКВЕРЫ, ПЛЯЖИ, ГОРОДСКИЕ ЛЕСА)
- ЛЕСОПАРКОВАЯ ЗОНА
- ЗОНА ЛЕСОВ
- ЗОНА ОТДЫХА
- ИНЫЕ РЕКРЕАЦИОННЫЕ ЗОНЫ

ЗОНЫ СПЕЦИАЛЬНОГО НАЗНАЧЕНИЯ:

- ЗОНА КЛАДБИЩ
- ЗОНА СКЛАДИРОВАНИЯ И ЗАХОРОНЕНИЯ ОТХОДОВ
- ЗОНА ОЗЕЛЕНЕННЫХ ТЕРРИТОРИЙ СПЕЦИАЛЬНОГО НАЗНАЧЕНИЯ

ЗОНА РЕЖИМНЫХ ТЕРРИТОРИЙ

ЗОНА АКВАТОРИЙ

ИНЫЕ ЗОНЫ

ОБЪЕКТЫ КАПИТАЛЬНОГО СТРОИТЕЛЬСТВА (ОКС)

ОБЪЕКТЫ ФИЗКУЛЬТУРНОГО И СПОРТИВНОГО НАЗНАЧЕНИЯ

ПЕРВОЧЕРЕДНОГО ЗНАЧЕНИЯ

- ОБЪЕКТ СПОРТА, ВКЛЮЧАЮЩИЙ РЯД ЛЕГКО ПОМИРУЕМЫХ СПОРТИВНЫХ СООРУЖЕНИЙ (ФИЗКУЛЬТ-ОЗДОРОВИТЕЛЬНЫЙ КОМПЛЕКС)
- СПОРТИВНОЕ СООРУЖЕНИЕ

МЕСТНОГО ЗНАЧЕНИЯ

- ОБЪЕКТ СПОРТА, ВКЛЮЧАЮЩИЙ РЯД ЛЕГКО ПОМИРУЕМЫХ СПОРТИВНЫХ СООРУЖЕНИЙ (ФИЗКУЛЬТ-ОЗДОРОВИТЕЛЬНЫЙ КОМПЛЕКС)
- СПОРТИВНОЕ СООРУЖЕНИЕ

ОБЪЕКТЫ ОБРАЗОВАНИЯ И НАУКИ:

МЕСТНОГО ЗНАЧЕНИЯ

- ДОШКОЛЬНАЯ ОБРАЗОВАТЕЛЬНАЯ ОРГАНИЗАЦИЯ
- ОБЩЕОБРАЗОВАТЕЛЬНАЯ ОРГАНИЗАЦИЯ
- ОРГАНИЗАЦИЯ ДОПОЛНИТЕЛЬНОГО ОБРАЗОВАНИЯ

ОБЪЕКТЫ КУЛЬТУРЫ И ИСКУССТВ С:

ПЕРВОЧЕРЕДНОГО ЗНАЧЕНИЯ

- ОБЪЕКТ КУЛЬТУРНО-ПРОСВЕТИТЕЛЬНОГО НАЗНАЧЕНИЯ
- ЭРХИВНАЯ ОРГАНИЗАЦИЯ

МЕСТНОГО ЗНАЧЕНИЯ

- ОБЪЕКТ КУЛЬТУРНО-ПРОСВЕТИТЕЛЬНОГО НАЗНАЧЕНИЯ
- ОБЪЕКТ КУЛЬТУРНО-ДОСУГОВОГО (КЛУБНОГО) ТИПА

ОБЪЕКТЫ ЗДРАВООХРАНЕНИЯ

ПЕРВОЧЕРЕДНОГО ЗНАЧЕНИЯ

- ЛЕЧЕБНО-ПРОФИЛАКТИЧЕСКАЯ МЕДИЦИНСКАЯ ОРГАНИЗАЦИЯ (ДИСПАНСЕР, САНАТОРИЙ-КУРОРТ(ПРОФ.), ОКАЗЫВАЮЩАЯ МЕДИЦИНСКУЮ ПОМОЩЬ СТАЦИОНАРНО, ЕЕ СТРУКТУРНОЕ ПОДРАЗДЕЛЕНИЕ, ФОРМИРОВАНИЕ МЕДИЦИНСКОГО ОБЪЕКТА)
- ЛЕЧЕБНО-ПРОФИЛАКТИЧЕСКАЯ МЕДИЦИНСКАЯ ОРГАНИЗАЦИЯ, ОКАЗЫВАЮЩАЯ МЕДИЦИНСКУЮ ПОМОЩЬ АМБУЛАТОРНО И (ИЛИ) В ДНЕВНОМ СТАЦИОНАРЕ
- МЕДИЦИНСКАЯ ОРГАНИЗАЦИЯ ОСОБОГО ТИПА
- ОБОСОБЛЕННОЕ СТРУКТУРНОЕ ПОДРАЗДЕЛЕНИЕ МЕДИЦИНСКОЙ ОРГАНИЗАЦИИ, ОКАЗЫВАЮЩЕЕ СКОРУЮ МЕДИЦИНСКУЮ ПОМОЩЬ

ОБЪЕКТЫ ПОГРЕБЕНИЯ

МЕСТНОГО ЗНАЧЕНИЯ

- КЛАДБИЩЕ

ОБЪЕКТЫ УТИЛИЗАЦИИ, ОБЕЗВРЕЖИВАНИЯ, РАЗМЕЩЕНИЯ ОТХОДОВ ПРОИЗВОДСТВА И ПОТРЕБЛЕНИЯ

МЕСТНОГО ЗНАЧЕНИЯ

- ОБЪЕКТ РАЗМЕЩЕНИЯ ОТХОДОВ
- ИНЫЕ ОБЪЕКТЫ ОБРАЩЕНИЯ С ОТХОДАМИ
- СНЕГОПЛАВИЛЬНЫЕ СТАНЦИИ

Изм.	Кол.уч.	Лист	№ док.	Подп.	Дата				
Руководитель проекта		Гладкова Е.А.							
Гл. инженер проекта		Ильина Е.А.							
Н.контр.		Ильина Е.А.							
ГИП		Ильина Е.А.							

ГЕНЕРАЛЬНЫЙ ПЛАН ГОРОДСКОГО ОКРУГА - ГОРОДА БАРНАУЛА АЛТАЙСКОГО КРАЯ

Стадия	Лист	Листов
ГП	1	1

ОАО "ГИПРОГОР"